

CEGID PAIE

Indemnités journalières de Sécurité Sociale (IJSS) et maintien du salaire

Le paramétrage de la gestion des IJSS en cas de maladie non professionnelle se réalise en 3 étapes :

- Activation de la gestion des IJSS dans les paramètres de la société
- Paramétrage du motif d'absence
- Création des critères

1- Paramètres Société et établissement :

Paramètres, Dossier, Paramètres société et dernière rubrique : IJSS et maintien

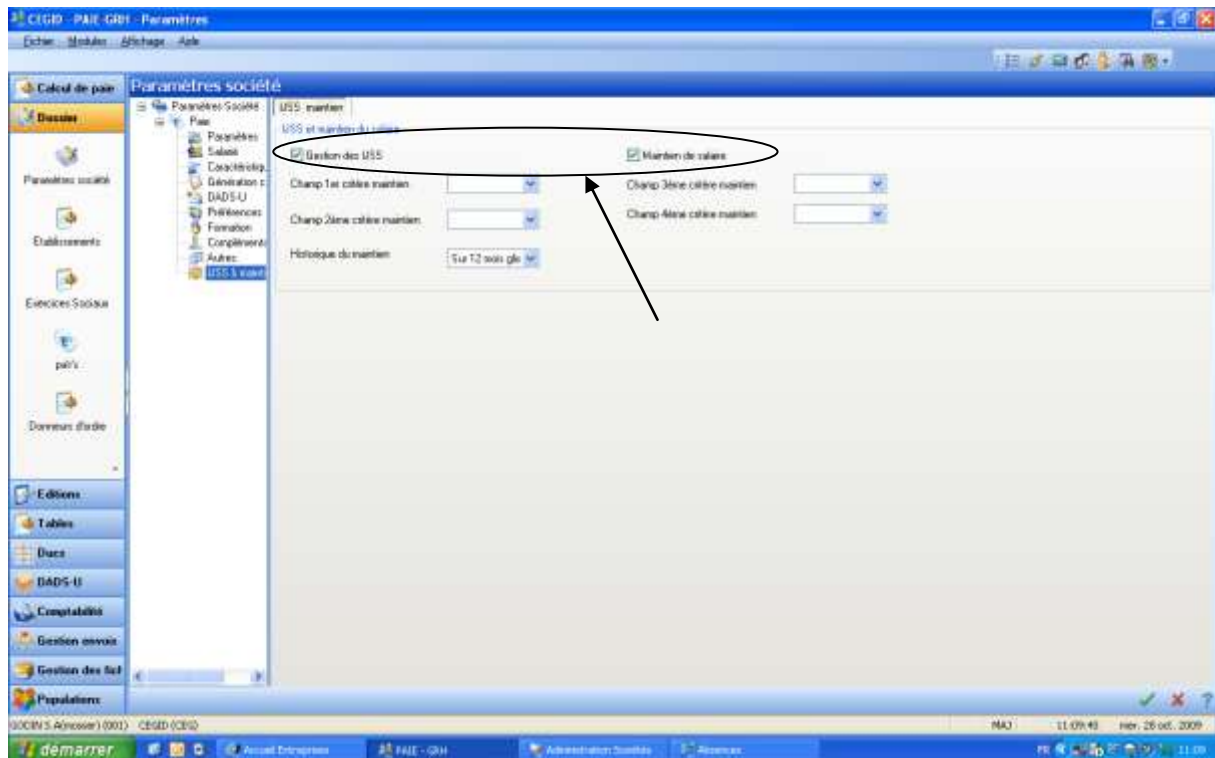

Paramètres, Dossier, Etablissement, sur l'onglet « caractéristiques », on coche que la société a choisi la subrogation (elle verse son salaire au salarié selon les critères qui seront définis un peu plus loin, et se fait ensuite rembourser par la Sécurité Sociale.

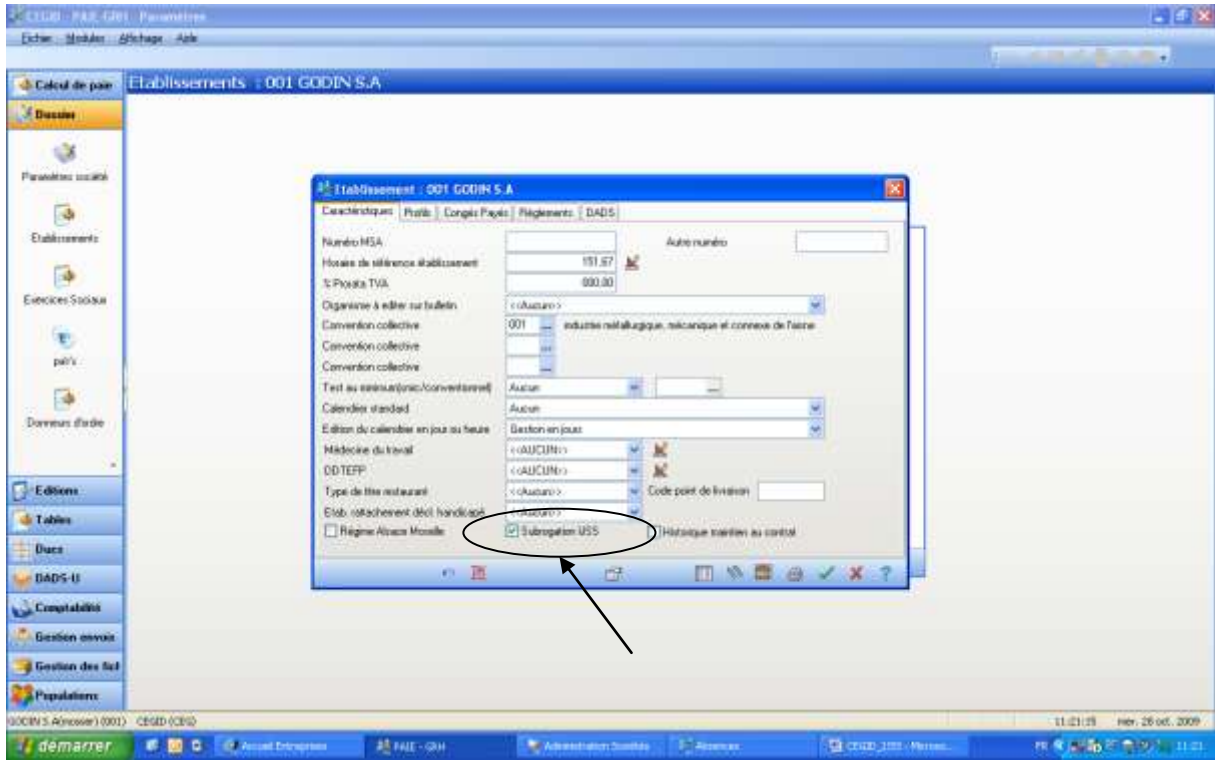

2- Motif d'absence : ici on créera le motif « maladie non professionnelle »

Paramètres, Tables, Motifs et sélectionner « absences »
 Icône « nouveau » en bas

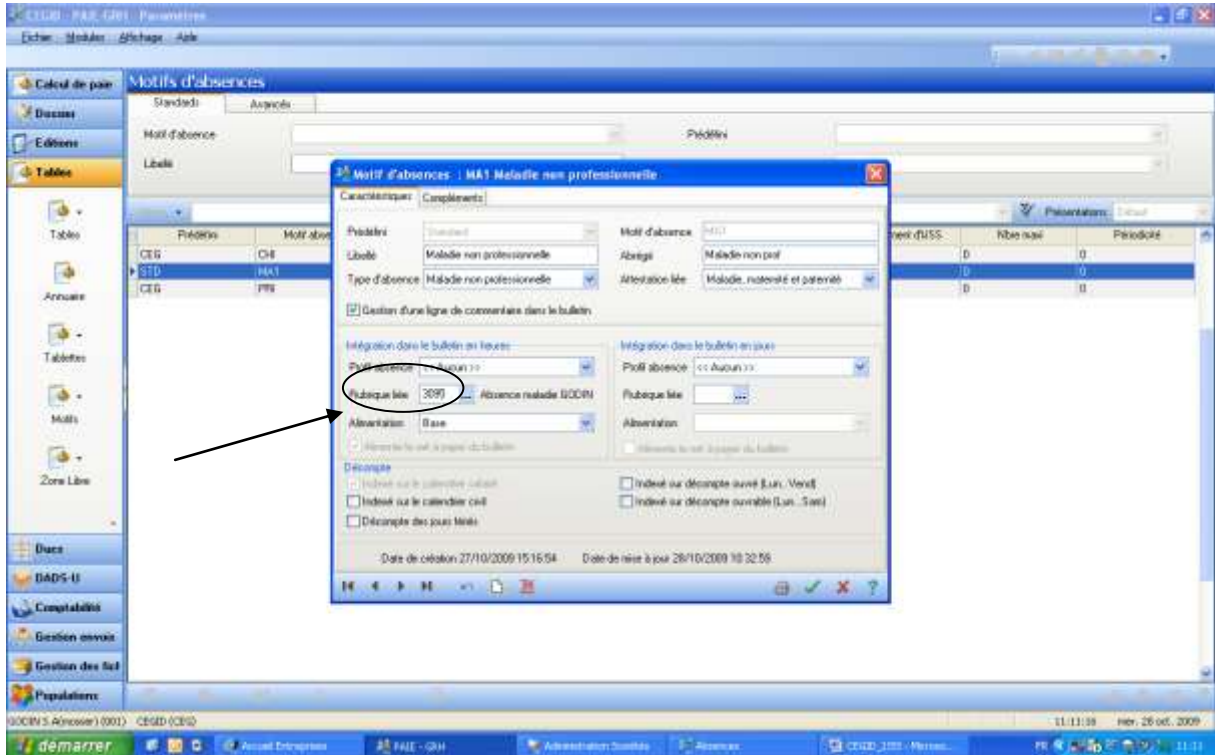

La rubrique de rémunération 3095 est à créer, voir ci-dessous

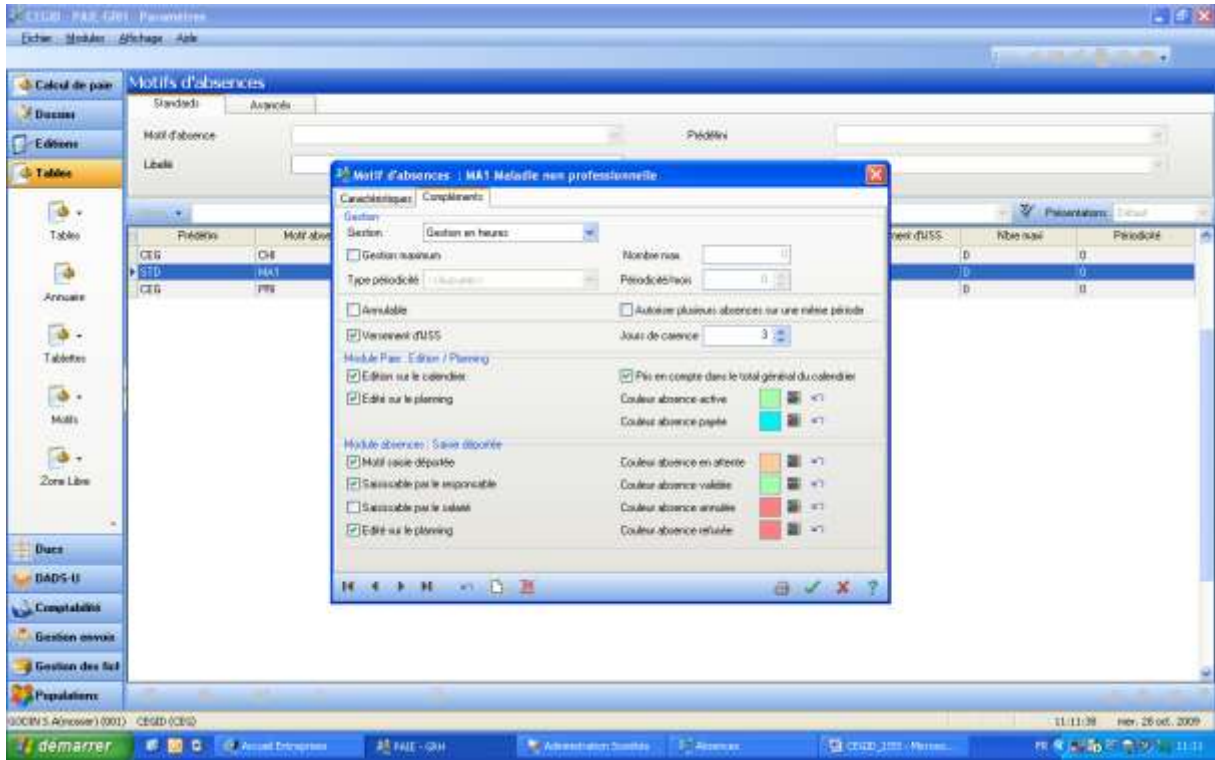

Création de la rubrique de rémunération 3095 par copie de la rubrique Cegid 3090

Paramètres, Calcul de paie, rémunérations : ouvrir la rubrique 3090 et la dupliquer

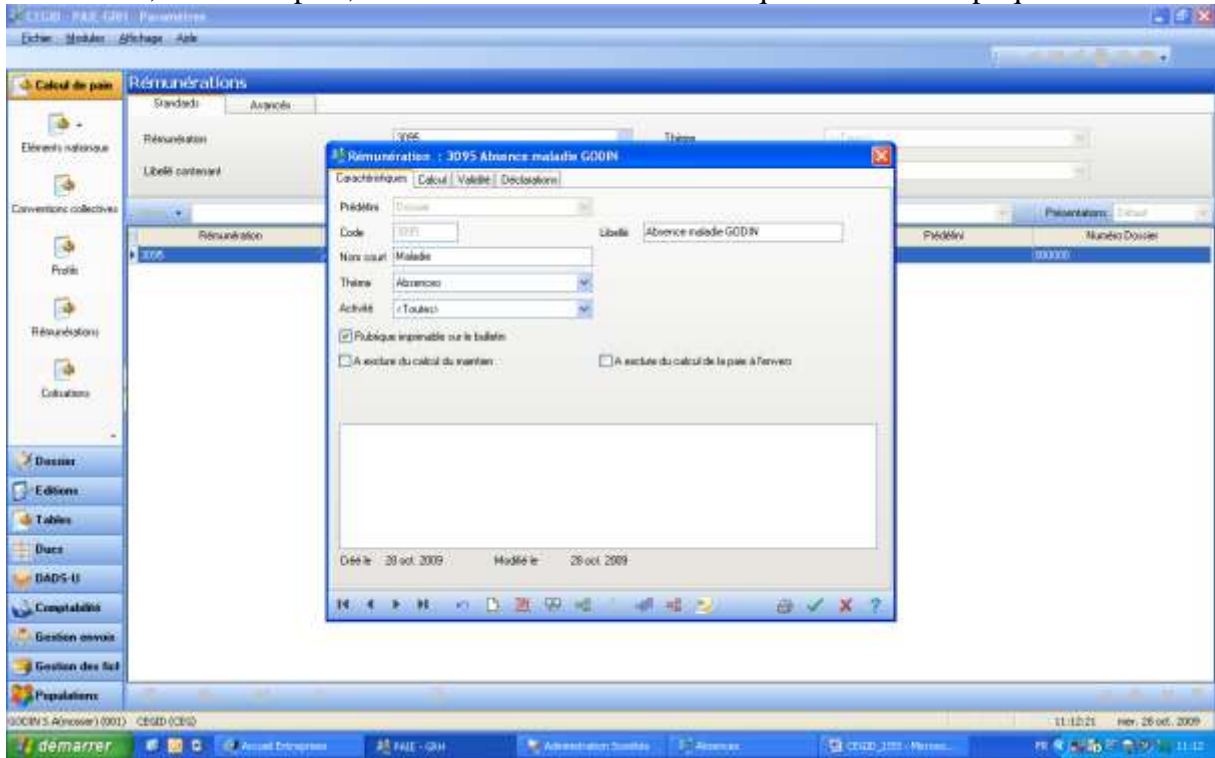

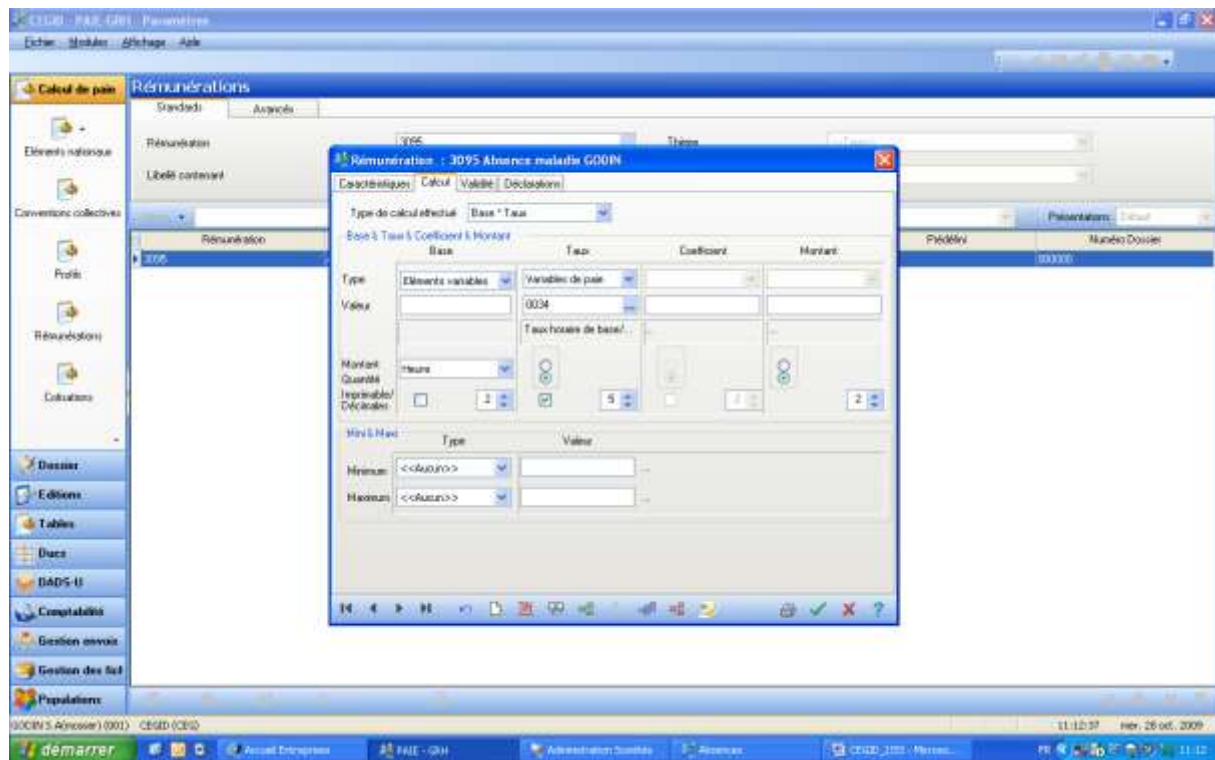

3- règles de maintien du salaire :

Soit une convention collective X : définition du maintien du salaire pour les absences non professionnelles, compte tenu de 3 jours de carence

<i>Catégorie du salarié</i>	<i>Durée du maintien</i>	<i>Taux de maintien</i>
Moins d'un an d'ancienneté (critère 0901)	Pas de maintien du salaire	0%
Toute catégorie (critère 0902)	30 jours	90 %
	Puis 30 jours	80 %
	Au-delà de 60 jours le salaire n'est plus maintenu	0 %

Il faudra donc créer 2 critères de maintien

Paie, IJSS et maintien, paramétrage et sélectionner « critères d'application »

Icône « nouveau » en bas pour créer les critères 0901 et 0902

Premier critère : 0901

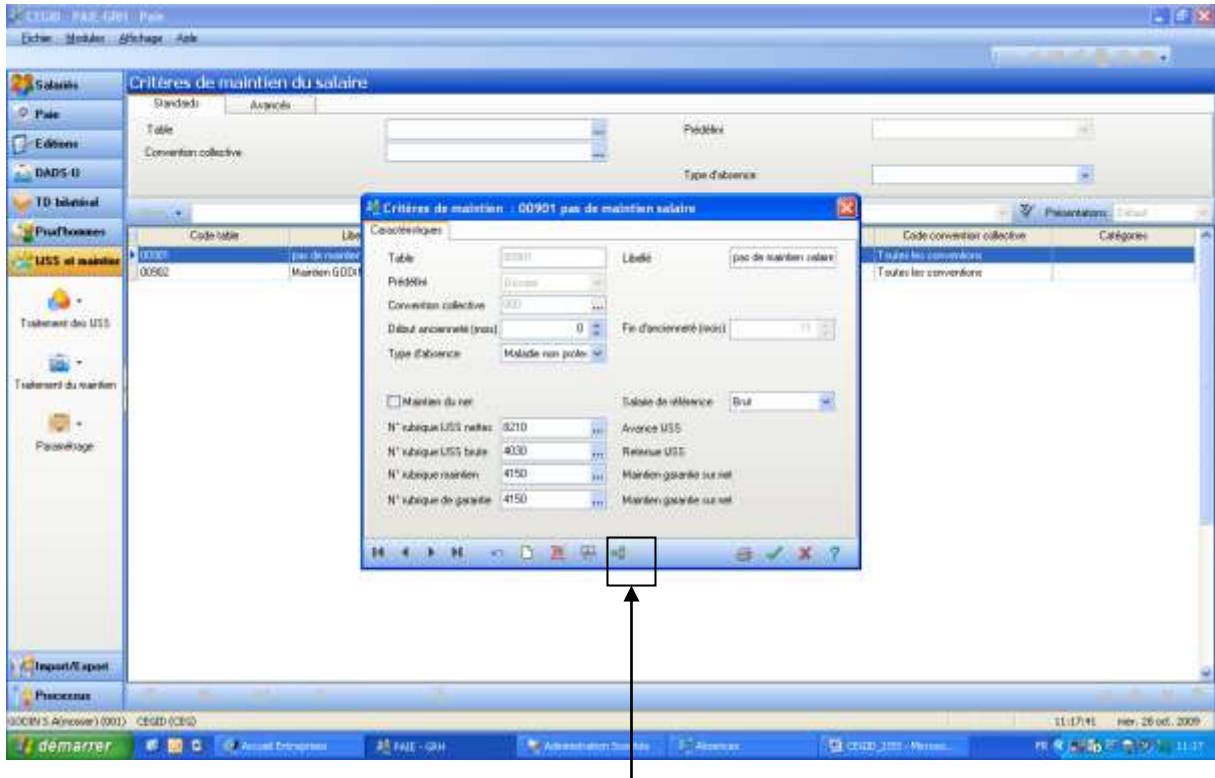

Création de la règle associée au critère (icône « règles à appliquer »)

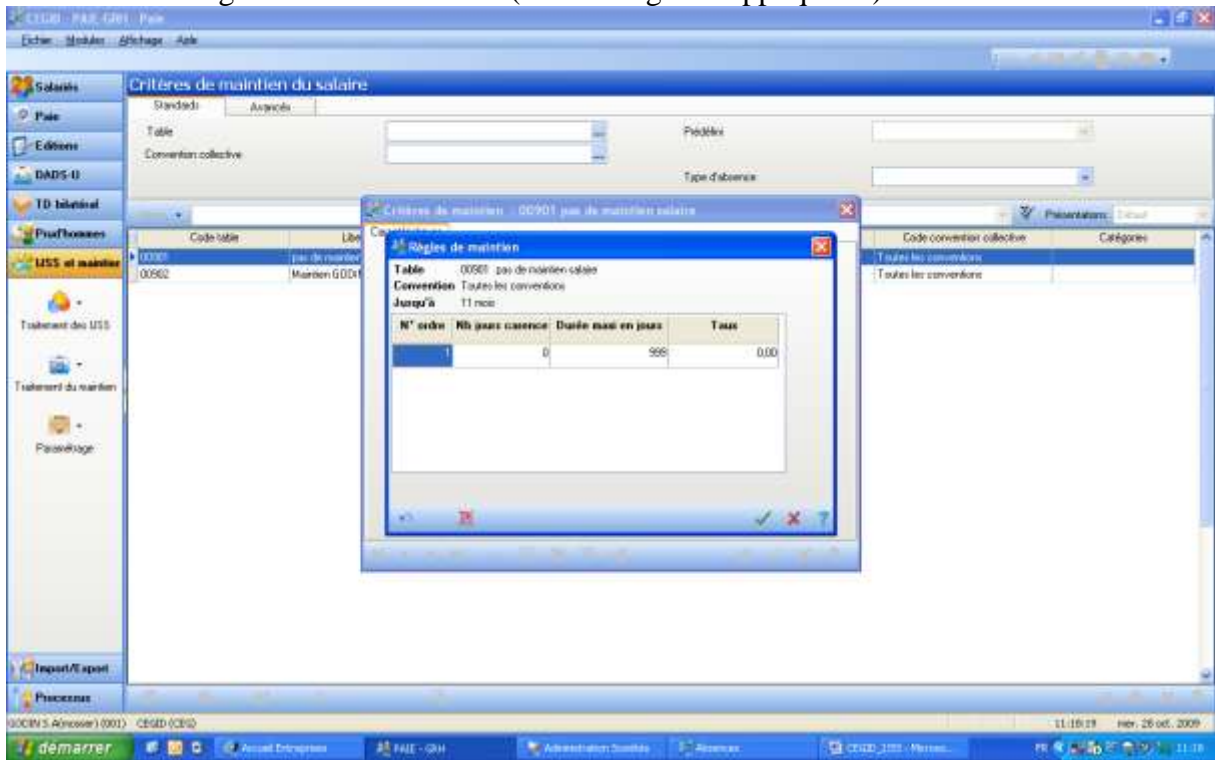

Deuxième critère : 0902

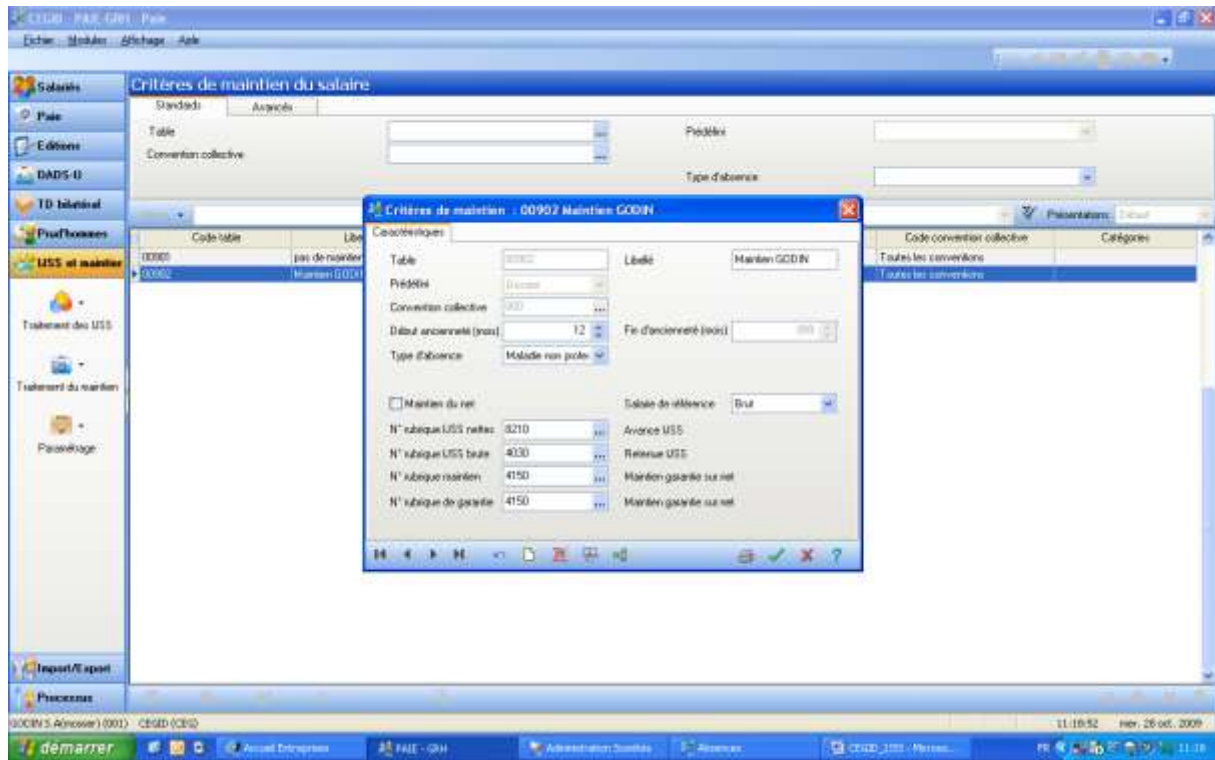

Règle associée à ce dernier critère :

RQ : pour insérer la deuxième ligne, touche <flèche bas> du clavier

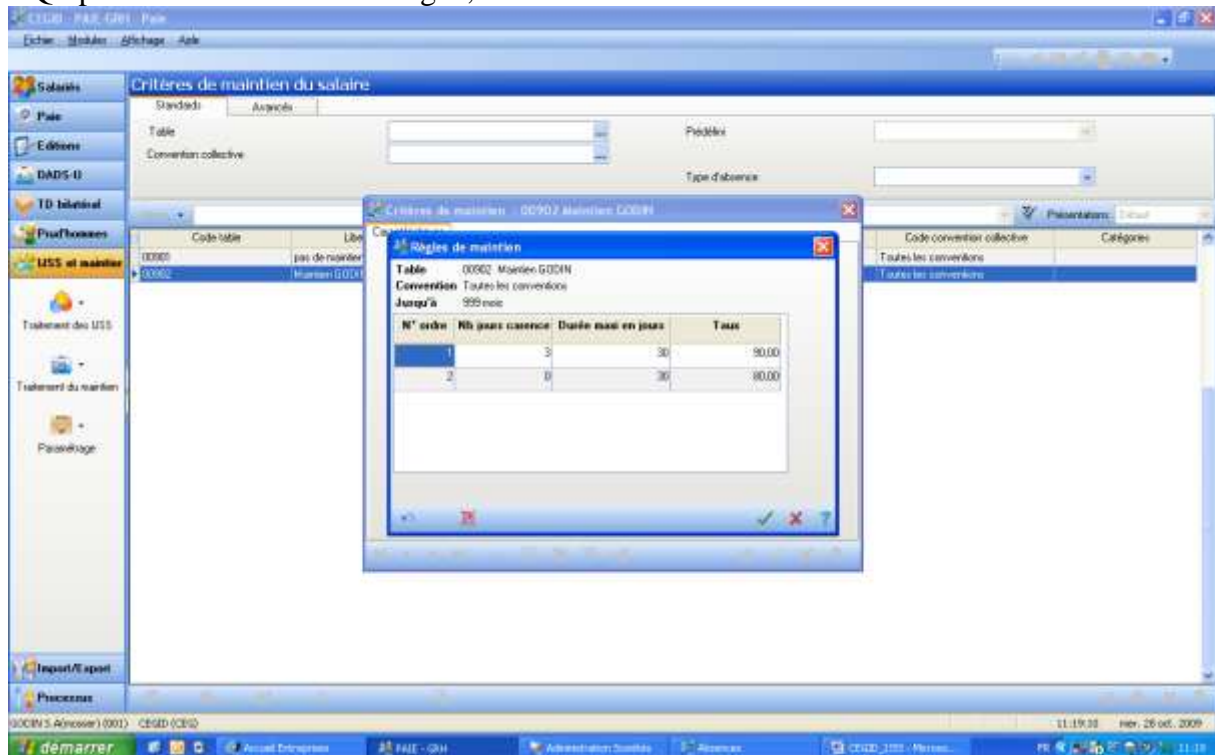

4- saisie des absences pour maladie non professionnelle

Paie, Salariés, Absences, Gestion par salarié

EX : BRICOMIC Jules a été absent du lundi 09/02 au Lundi 16/02, reprise du travail à 8h
Cela correspond à 6 jours ouvrables, 35 h de travail et 7 jours calendaires

BRICOMIC sera payé 4 jours à 90 % de son salaire, compte tenu des 3 jours de carence

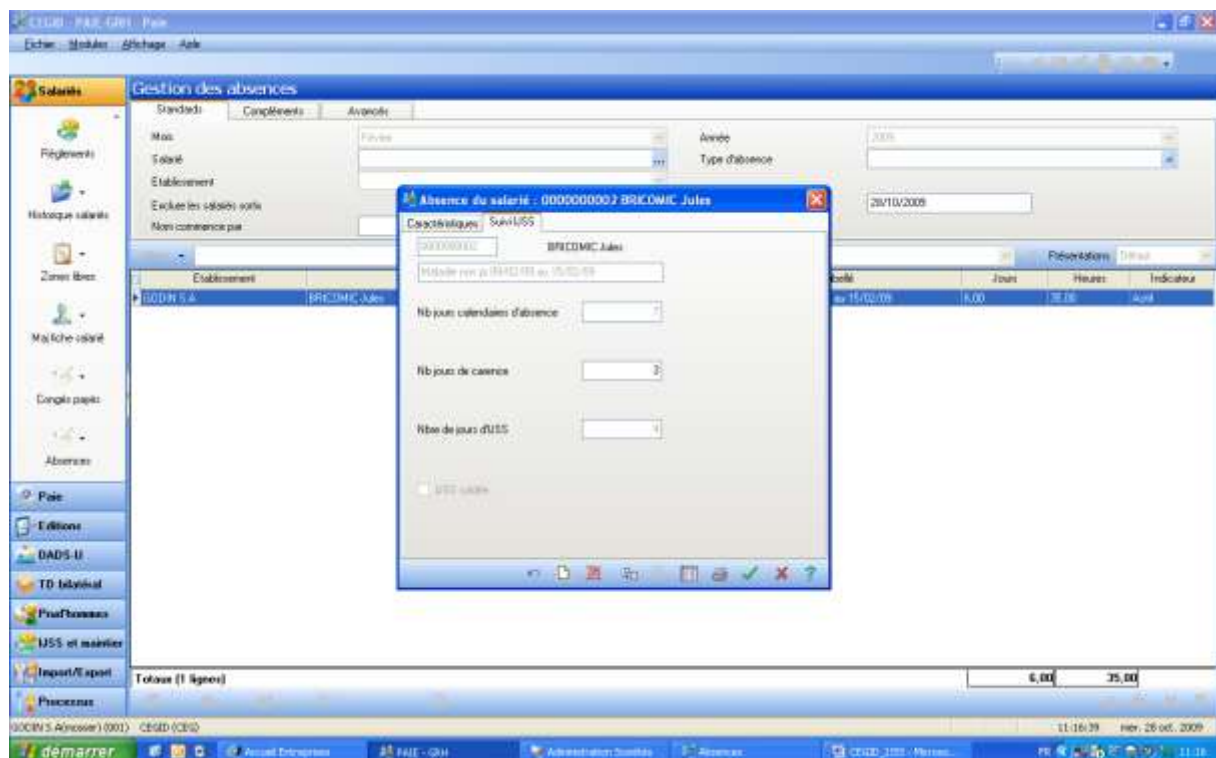

Explications des calculs apparaissant sur le bulletin de paie :

Absence : $35 \text{ h} \times 11,86787 = 415,37$ (rubrique 3095)

Maintien : $415,37 / 7 \text{ jours} \times 4 \text{ jours} \times 0,9 = 213,62$ (rubrique 4150)

BULLETIN CREATION

Établissement: **GODIN S.A**
 Salarié: **000000002 BRICOMIC Jules**
 Date d'embauche: **01/02/2005** Date de sortie: **10/05/1984**
 Saisie déléguée

De: **01/02/2009** au: **28/02/2009** Trimestre foyé
 Edité de: **01/02/2009** au: **28/02/2009** Bénéficiaire Tranches forfait Acquis modifiés: **0,00** **0,00** **0,00**

Code	Libellé	Base	Taux	Coefficient	Montant	Débit
0002	Salaires mensuel	151,67			1 800,00	Préfil
0305	Pense ancienneté GODIN	1 800,00	2,50		45,00	Préfil
2016	Heures supplémentaires 25 %		11,86760	1,25		Préfil
2018	Heures supplémentaires 50%		11,86760	1,50		Préfil
2020	Heures supplémentaires 100%		11,86760	1,00		Préfil
2022	Heures supplémentaires 10 %		11,86760	1,10		Préfil
2024	Heures supplémentaires 20 %		11,86760	1,20		Préfil
3095	Absence maladie GODIN	285,00	11,86760		415,20	Préfil
3095.1	Maladie non pr 05/02/09 au 15/02/09					Bulletin
3210	Absence congés payés					Préfil
4150	Mantien garantie au net				213,62	Préfil
4150.1	12/02 au 15/02 4 jours à 90,00%					Bulletin
4270	Indemnité congés payés					Préfil

Brut: **1 643,24** Net imposable: **1 326,03** Total heures: **151,67** Réglement social
 Brut fiscal: **1 643,24** Net à payer: **1 290,99** Payé le: **28/02/2009** OK

On peut selon le même principe, créer d'autres motifs d'absence, comme mariage du salarié, décès d'un parent proche