

# CEGID

## Paie

### Prime d'ancienneté

#### 1 ère étape :

Il faut tout d'abord créer une table d'ancienneté :

Paramètres / Tables / Tables dossier

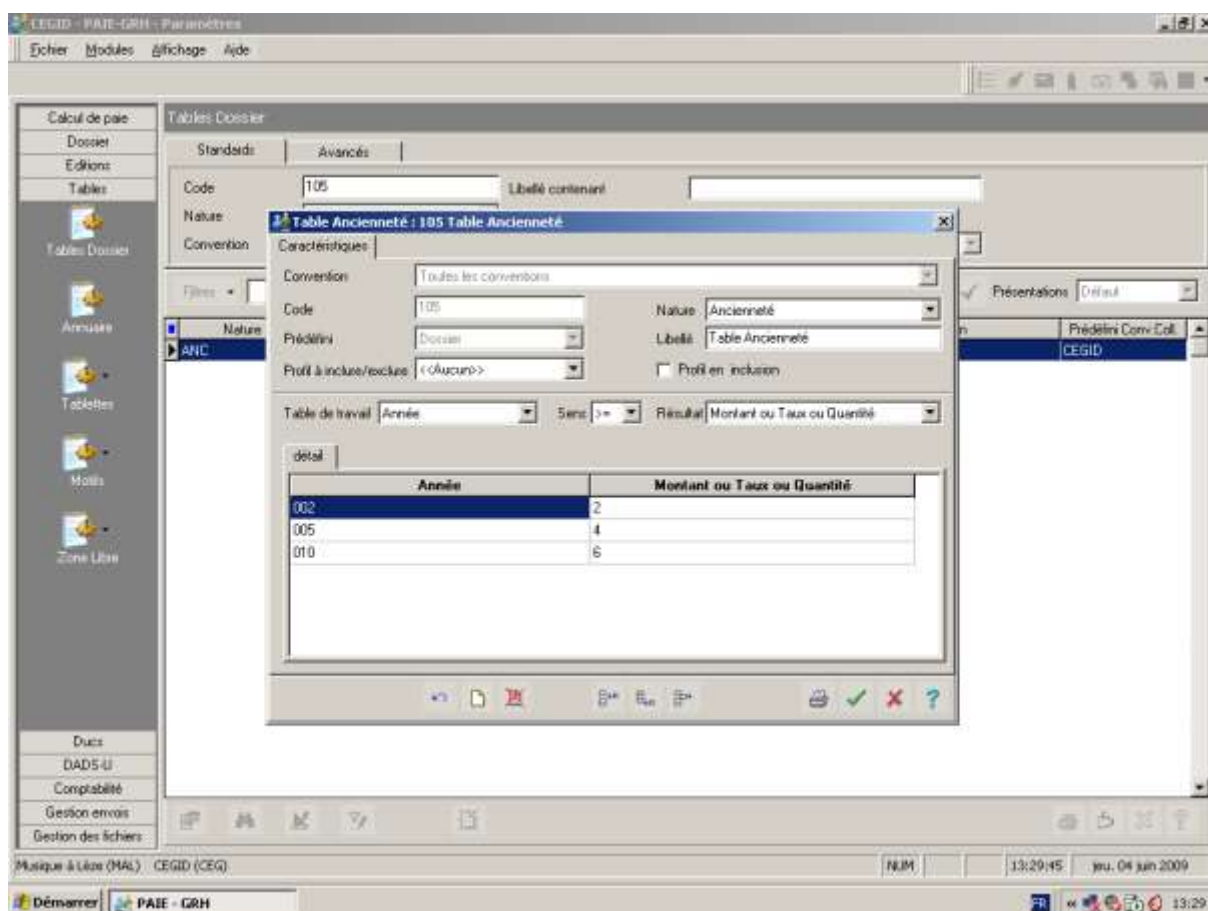

Ici on a prévu

- de 2 à 5 ans d'ancienneté : prime de 2 % sur le salaire brut
- de 5 à 10 ans d'ancienneté : prime de 4 %

- au delà de 10 ans : prime de 6 %

Le calcul de l'ancienneté se fait à partir de la date d'entrée du salarié dans l'entreprise.

## 2<sup>ème</sup> étape :

Il faut créer une variable qui va aller chercher cette table d'ancienneté :

Paramètres / Calcul de paie / variables

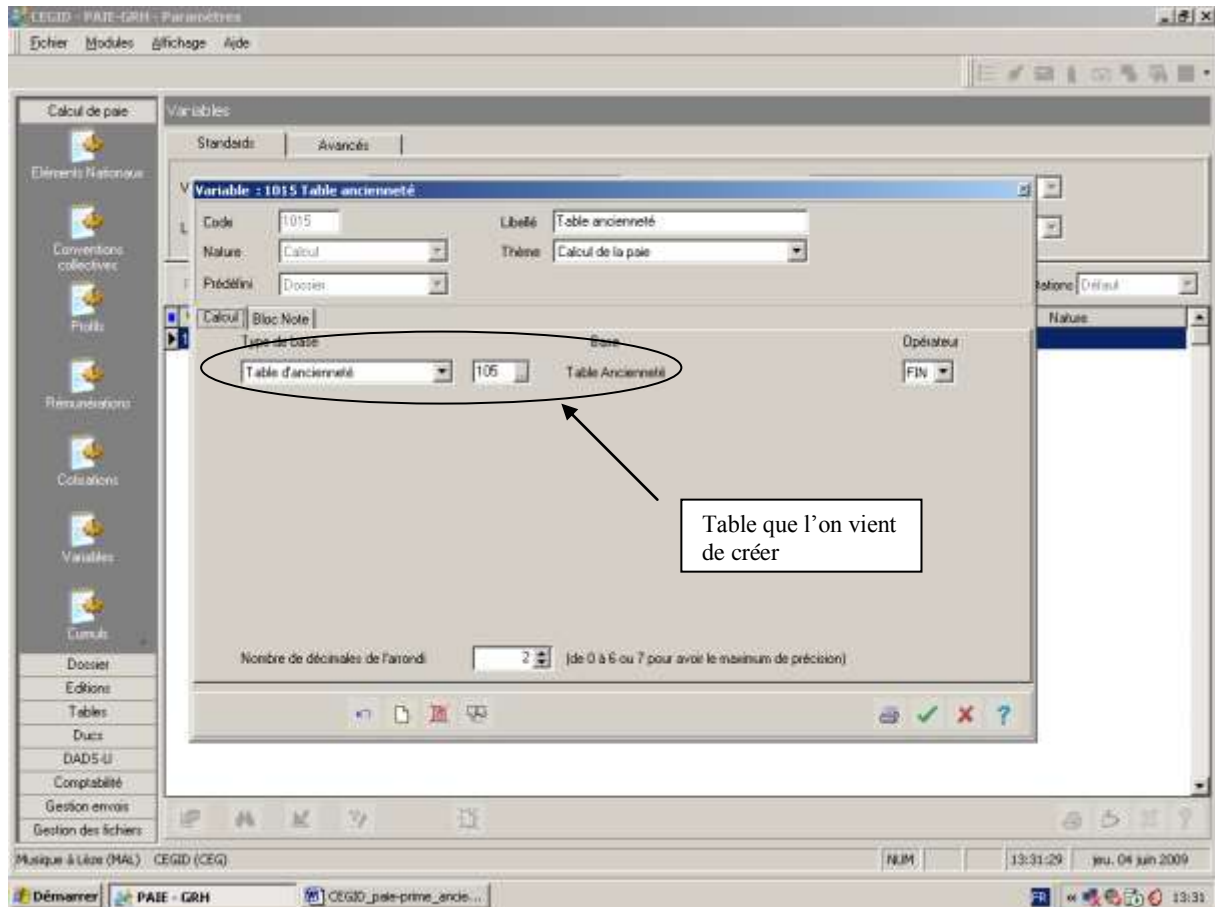

**3<sup>ème</sup> étape :**

Il faut créer une rubrique de rémunération qui va chercher la variable précédente :

Paramètres / calcul de paie / rémunérations

N° 0905, un n° avant 3210 « Les congés payés »  
sinon la prime est calculée sur tout – les congés payés

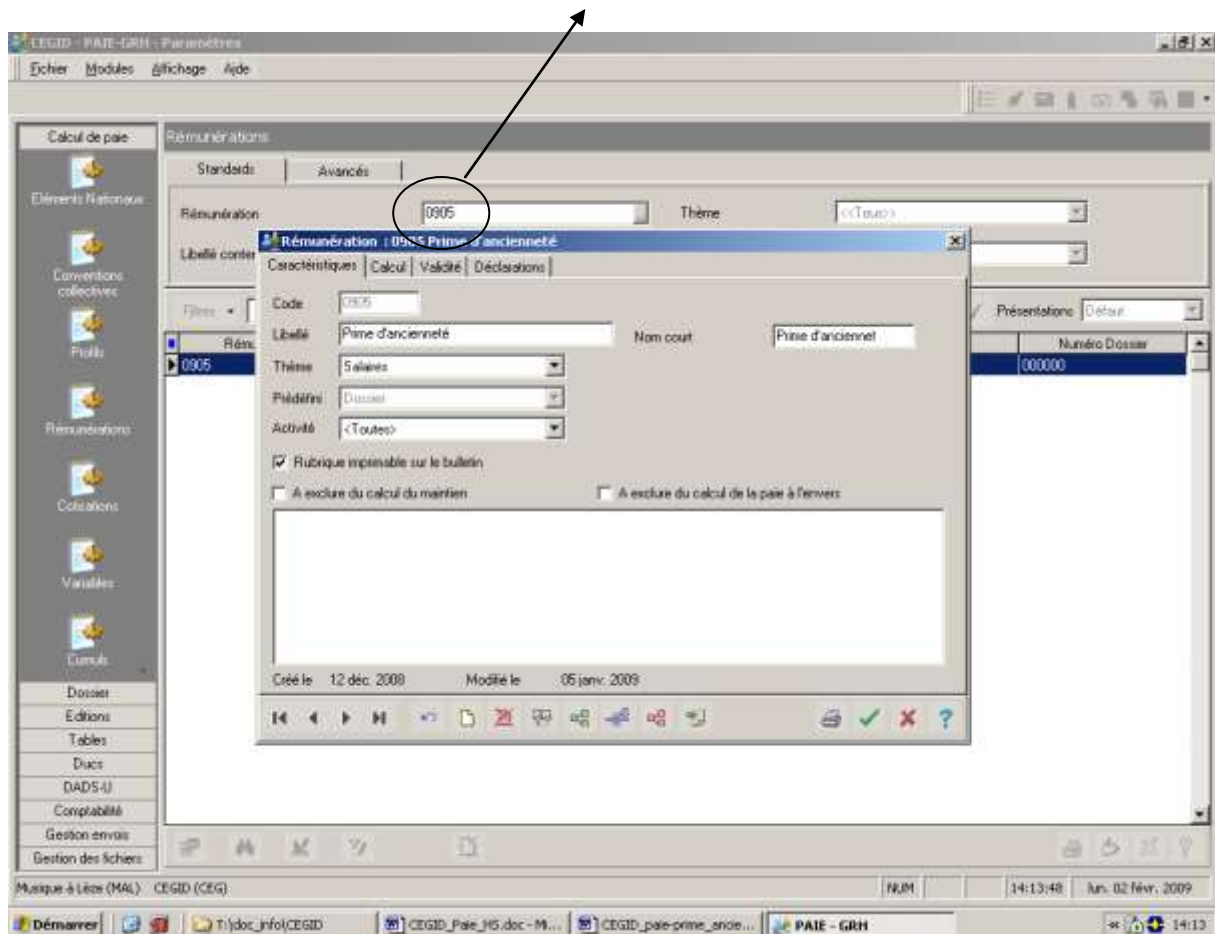

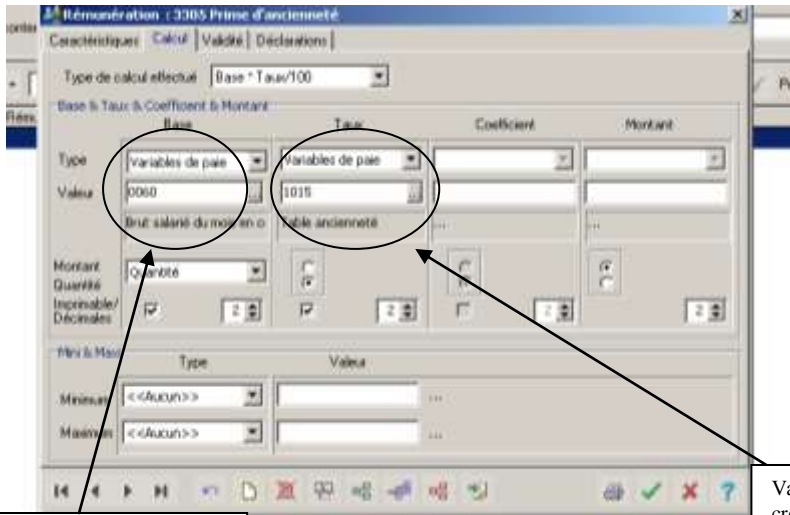

Variable pré-existante dans Cegid : total salaire brut

Variable que l'on vient de créer et qui renvoie à la tables des taux de prime d'ancienneté

d'affecter le compte 6413 à la rubrique



ne pas oublier de préciser que cette prime d'ancienneté doit être prise en compte dans les cumuls affectés en gain suivants :

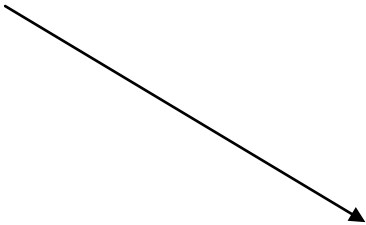

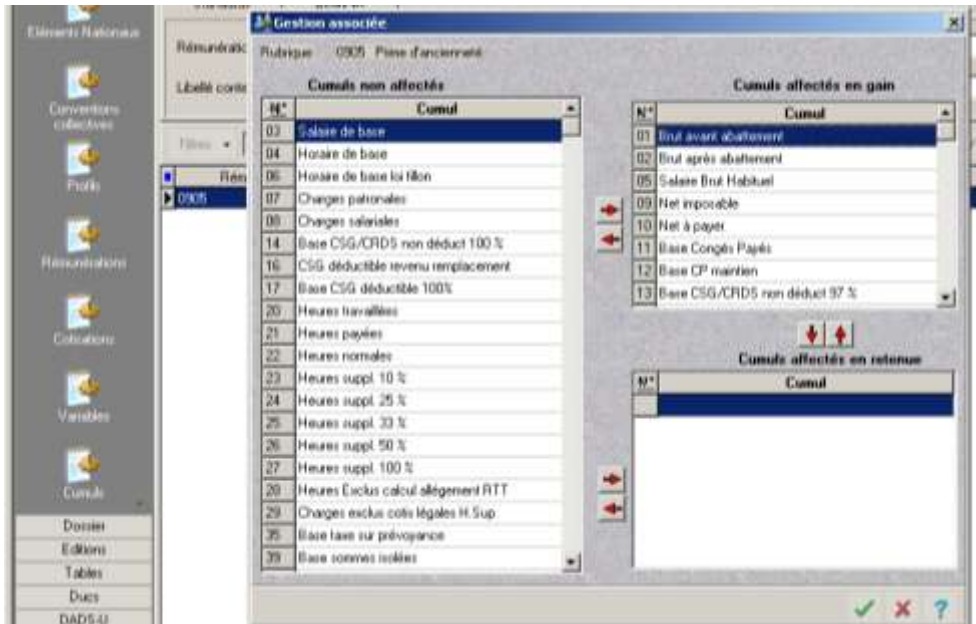

01, 02, 05, 09, 10, 11, 12, 13, 15, 18, 30, 31, 32, 33, 36, 37, 37, 38

#### **4<sup>ème</sup> étape :**

Cette rubrique de rémunération doit être incluse dans le profil de rémunération des salariés qui bénéficient de cette prime.

Exemple de bulletin comprenant le paramétrage précédent :

**BULLETIN MODIFICATION**

Établissement: **Musique à Lize**  
 Salarié: **000000002 RADI Marcel**  
 Date d'entrée: 13/02/2006 Date de sortie:  Sortie définitive  
 Date de naissance: 15/03/1966

Du: 01/04/2009 au: 30/04/2009  
 Édité du: 01/04/2009 au: 30/04/2009

Code	Libellé	Base	Taux	Coefficient	Montant	Origine
0002	Salaire mensuel	151,67			1 900,00	Profil
1049	Prime exceptionnelle					Profil
2016	Heures supplémentaires 25 %	8,00	11,86787	1,25	118,68	Profil
2018	Heures supplémentaires 50%		11,86787	1,50		Profil
2620	Charges d'affaires				32 000,00	Profil
2627	Commission CA mois précédent				480,00	Profil
3210	Abonnement journal papier					Profil
3216	Prime d'ancienneté	2 398,68	2,00		47,97	Profil
4270	Indemnité congés payés					Profil
6300	Indemnité congés: congés payés					Profil

Brut: 2 498,68 Net imposable: 2 054,09 Total heures: 159,67  
 Brut fiscal: 2 498,68 Net à payer: 1 587,93

RQ1 : dans la fiche salarié, onglet « Emploi », il n'est pas nécessaire de compléter les rubriques « Table ancienneté » et « Profil ancienneté ».

RQ2 : Pour une prime exceptionnelle, ne pas mettre dans les cumuls affectés en gain le n° 05 Salaire brut habituel