



Agrumine est une société anonyme créée au 1^{er} janvier 2014, par Monsieur Delcombes, son président. Sept associés ont participé à la constitution de l'entreprise, en apportant leur part de capital.

Adresse :

21 rue des Paluds – Zi des Marais – 13400 Aubagne

Téléphone : 04.42.73.81.81

contact-agrumine@agrumine.fr

Fax : 04.72.73.81.82

<http://www.agrumine.fr>

TVA : ID DE112342909

Présentation générale

C'est une entreprise industrielle qui fabrique et commercialise des concentrés de jus de fruits et des sirops.

Son marché est national et européen.

Elle importe ses matières premières d'Espagne, du Portugal et du Maroc.

La **marque « Agrumine »** définit les concentrés de jus de fruits, la **marque « les sirops du soleil »** concerne les sirops.

Ces deux marques ont été déposées à l'INPI ainsi que les deux brevets de fabrication.

Son capital est de 1.500.000 €.

Pour le moment, l'entreprise travaille avec une banque : **la Banque Populaire Provençale et Corse.**

Son agence se situe à Aubagne

AUBAGNE PIN VERT

17, ave Roger Salengro

13400 AUBAGNE

Tél. : 04.42.36.91.60 *

Fax : 04.91.18.98.57

<http://www.provencecorse.banquepopulaire.fr>

Son numéro de compte est :

Code banque	Code agence	Numéro de compte	Clé
14607	00125	73184472827	43

L'effectif de l'entreprise est pour le moment de **14 salariés**. Le développement de l'activité permettra l'embauche de nouveaux salariés dans les différents services de l'entreprise. (organigramme en annexe).

La convention collective applicable est :

« Convention collective nationale des vins, cidres, jus de fruits, sirops, spiritueux et liqueurs de France du 15 mars 2013 ».

<http://www.legifrance.gouv.fr/affichIDCC.do?idConvention=KALICONT000005635438&fastReqId=779017848&fastPos=1&oldAction=rechConvColl>

Ses clients et fournisseurs.

Les **principaux clients** sont essentiellement des **hypermarchés et supermarchés ou leurs centrales d'achat**. Pour le moment, le **marché européen n'a pas été développé**. L'accent est mis sur l'évolution de la clientèle au niveau national.

Pour pouvoir vendre dans des supermarchés, hypermarchés et centrales d'achat, l'entreprise doit s'acquitter, chaque année, à ces clients, d'une sorte de « droit » appelé **le référencement**. Ces clients deviennent donc également des fournisseurs de l'entreprise.

Agrumine peut également devoir s'acquitter, auprès de ces mêmes clients, d'une facturation pour **des animations commerciales ou pour la mise en avant de produits en tête de gondole**.

Ses autres fournisseurs principaux, sont des fournisseurs :

- De matières premières
- D'emballages (pour la mise en bouteille) – Cristallerie d'Arques (bouteilles) –Cartoval (cartons) – Imprimerie Winandy, entreprise Belge (étiquettes – contre-étiquettes) – Aigoual Provence à Aubagne (palettes) – Cenpac (films pour palettes)
- Des entrepôts assurant la logistique client.
- De transporteurs et transitaires
- Autres biens et services.

L'entreprise a défini **cinq secteurs de vente** : Nord, Sud, Est, Ouest, Centre. **Cinq commerciaux** doivent être recrutés et répartis sur ces secteurs.

Les produits

Les produits fabriqués et vendus sont :

Gamme « Agrumine » :

Citron, citron vert, orange, orange sanguine, mandarine.

Gamme « les sirops du soleil »

Citron, citron vert, orange.

Il faut compter un délai d'1 jour pour la fabrication (nettoyage des cuves, fabrication, embouteillage, emballage et stockage).

Deux chaînes de fabrication coexistent, une pour chaque gamme de produit.

Le processus de fabrication est complètement automatisé.

Deux fabrications peuvent être lancées sur une journée (une par chaîne).

Les stocks

1. Matières premières

Les unités de stockage des matières premières sont le baril ou le sac. Pour des raisons de secret de fabrications, les matières premières seront nommées de la façon suivante :

Nom	Unité de stockage	Méthode de stockage	Compte comptable	Fournisseurs
Matière première A	Le baril de 50 litres	Premier entré, premier sorti	601101	Celestino Garcia Medina
Matière première B	Le baril de 50 litres	Premier entré, premier sorti	601102	Hijos de Joaquim AgruMaroc
Matière première C	Le baril de 50 litres	Premier entré, premier sorti	601103	Custudio Mendoza Frutas casimiro
Matière première D	Le baril de 50 litres	Premier entré, premier sorti	601104	AgruMaroc Citrofruit
Matière première E	Le baril de 50 litres	Premier entré, premier sorti	601105	Antonio Collado
Matière première F	Le sac de 50 kg	Premier entré, premier sorti	601106	Hijos de Joaquim
Matière première G	Le sac de 50 kg	Premier entré, premier sorti	601107	Sucre St Louis

2. Les emballages

Nom	Unité de stockage	Méthode de stockage	observation
Palettes	Unité	1er entré, 1er sorti	Attention, les palettes sont consignées lors de la livraison au client.
cartons	Le lot de 100	1 ^{er} entré, 1 ^{er} sorti	
Bouteilles	La palette de 500	1 ^{er} entré, 1 ^{er} sorti	Les palettes ayant servi à la livraison sont consignées par notre fournisseur
Films d'emballages	Le carton de 4 rouleaux	1er entré, 1er sorti	
Etiquettes	Le lot de 1000	1 ^{er} entré, 1 ^{er} sorti	
Contre étiquette	Le lot de 1000	1 ^{er} entré, 1 ^{er} sorti	
bouchons	Le lot de 1000	1er entré, 1er sorti	
Becs verseurs	Le lot de 1000	1er entré, 1er sorti	

A saisir

3. Produits finis

Les produits sont emballés dans des cartons de 6 bouteilles. L'unité de stockage est donc le carton.
La méthode de valorisation des stocks est « premier entré, premier sorti ».

Il n'a pas encore été défini de politique de facturation de frais de transport. C'est une question qui se pose et qui devra être tranchée rapidement.

Organigramme de la société Agrumine

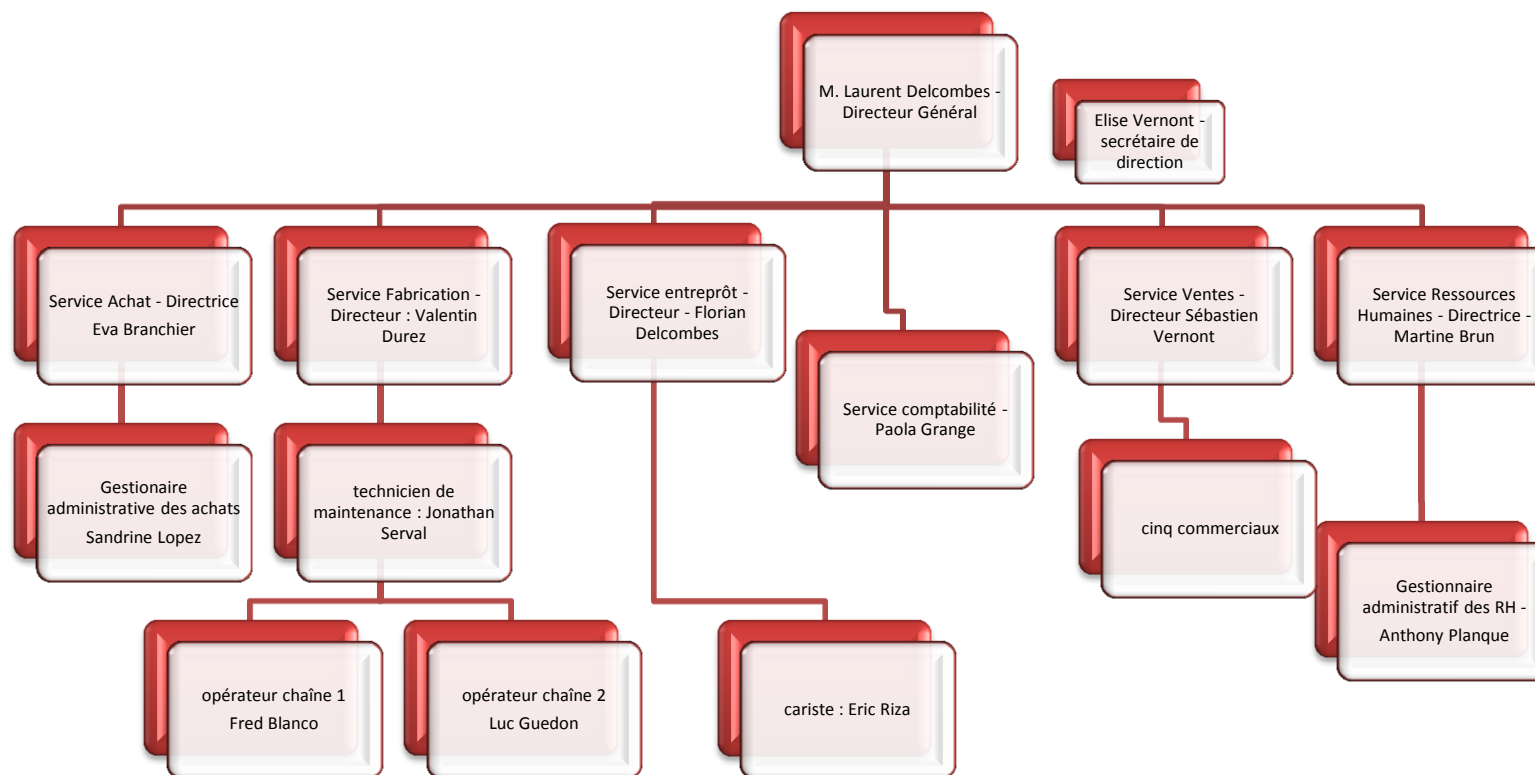

Les produits finis

Référence	Nom	Prix de vente	Prix de revient	unité de vente	en stock	stock mini	stock maxi	délai fabrication	délai livraison	TVA
AGRUCIT	AGRUMINE CITRON	7,50 €	4,50 €	lot de 6 bouteilles	200	50	150	1	7	5,50%
AGRUCITV	AGRUMINE CITRON VERT	7,80 €	5,10 €	lot de 6 bouteilles	130	50	100	1	7	5,50%
AGRUMAND	AGRUMINE MANDARINE	8,10 €	6,20 €	lot de 6 bouteilles	150	50	100	1	7	5,50%
AGRUORAN	AGRUMINE ORANGE	7,50 €	4,50 €	lot de 6 bouteilles	200	50	150	1	7	5,50%
AGRUORANS	AGRUMINE ORANGE SANGUINE	8,10 €	6,20 €	lot de 6 bouteilles	120	50	100	1	7	5,50%
SOLCITR	SIROPS DU SOLEIL CITRON	8,25 €	7,01 €	lot de 6 bouteilles	200	50	150	1	7	5,50%
SOLCITRV	SIROPS DU SOLEIL CITRON VERT	8,75 €	7,55 €	lot de 6 bouteilles	150	50	100	1	7	5,50%
SOLOLAN	SIROPS DU SOLEIL ORANGE	7,80 €	6,01 €	lot de 6 bouteilles	200	50	150	1	7	5,50%

Fichier saisi.

Liste des clients

code	nom	adresse1	adresse2	code postal	ville	télph	client	fournisseur	contact	fonction
CLCA001	S.C.A.S.O	AV Mal de Lattre de Tassigny	ZI de Toctoucau	33610	Cestas	05 57 97 97 98	x	x	Laurence Perronne	Directrice générale des achats
CLCA002	LECASUD	Rue René Cassin	ZI des Lauves	83340	Le Luc	04 94 60 94 54	x	x	Yvan Le Coadec	Directeur des achats
CLCAR001	Centre commercial Carrefour Marseille grand Littoral	11, Avenue Saint-Antoine		13464	Marseille Cedex 16	04 91 09 88 00	x	x	Charles Di Miglio	Responsable rayon liquides
CLCAR002	Carrefour Aix en Provence	Centre commercial la Pioline.	1175 Rue Guillaume Du Vair	13546	Aix en Provence	04 42 16 91 79	x	x	Evelyne Gandolfe	Responsable rayon liquides
CLCAR003	Carrefour Annecy	134 avenue de Genève		74000	Annecy	04 50 10 75 79	X	X	Julien Dupraz	Responsable rayon liquides
CLCAR004	Carrefour Bourges	Chaussée de Chappe		18000	Bourges	02 48 50 45 25	x	x	Eline Magnin	Responsable rayon liquides
CLCAR005	Carrefour Begles	Centre Commercial régional, Les Rives d'Arcins,	Z.I Tartifume	33310	Begles	05 57 99 54 79	x	x	Françoise Jacquemin	Responsable rayon liquides
CLCAR006	Carrefour Chambéry Chamnord	Centre Commercial Chamnord	097 avenue des Landiers	73000	Chambéry	04 79 26 87 79	x	x	Eric Manquet	Responsable rayon liquides
CLLEC001	Leclerc Bourg en Bresse	360 rue du Capitaine Dhonne		01000	Bourg-en-Bresse	08 99 18 09 38	x	x	Pierre Lyunes	directeur rayon liquides
CLLEC002	Leclerc Montluçon	22-28 RUE PIERRE VILLON		03100	Montluçon	08 99 02 24 38	x		Pierrick Merlonet	directeur rayon liquides
CLLEC003	Leclerc Gap	ROUTE DES FAUVINS		05000	Gap	08 99 02 20 65	x	x	Julia Fanconi	directrice rayon liquides
CLLEC004	Leclerc Grasse	Chemin de l'Orme		06130	Grasse	08 99 02 90 99	x	x	Maria Bancara	directrice rayon liquides

NB : il est possible de créer des catégories de clients.

LES CATEGORIES DE FOURNISSEURS

<input type="checkbox"/>		FOURNISSEURS
<input type="checkbox"/>		FOURNISSEURS / FOURNISSEURS AUTRES BIENS ET SERVICES
<input type="checkbox"/>		FOURNISSEURS / FOURNISSEURS AUTRES BIENS ET SERVICES / FR AUTRES B ET S FRANCE
<input type="checkbox"/>		FOURNISSEURS / FOURNISSEURS AUTRES BIENS ET SERVICES / FR AUTRES B ET S INTRA COMM
<input type="checkbox"/>		FOURNISSEURS / FOURNISSEURS EMBALLAGES
<input type="checkbox"/>		FOURNISSEURS / FOURNISSEURS EMBALLAGES / FR EMBALLAGES FRANCE
<input type="checkbox"/>		FOURNISSEURS / FOURNISSEURS EMBALLAGES / FR EMBALLAGES IMPORT
<input type="checkbox"/>		FOURNISSEURS / FOURNISSEURS EMBALLAGES / FR EMBALLAGES INTRA COMM
<input type="checkbox"/>		FOURNISSEURS / FOURNISSEURS IMMOBILISATIONS
<input type="checkbox"/>		FOURNISSEURS / FOURNISSEURS IMMOBILISATIONS / FR IMMO FRANCE
<input type="checkbox"/>		FOURNISSEURS / FOURNISSEURS IMMOBILISATIONS / FR IMMO INTRA COMM
<input type="checkbox"/>		FOURNISSEURS / FOURNISSEURS MATIERES PREMIERES
<input type="checkbox"/>		FOURNISSEURS / FOURNISSEURS MATIERES PREMIERES / FR MATIERES PREMIERES FRANCE
<input type="checkbox"/>		FOURNISSEURS / FOURNISSEURS MATIERES PREMIERES / FR MATIERES PREMIERES IMPORT
<input type="checkbox"/>		FOURNISSEURS / FOURNISSEURS MATIERES PREMIERES / FR MATIERES PREMIERES INTRA COMM

Fichier saisi

Fournisseurs matières premières

code	nom	adresse1	adresse2	code postal	ville	pays	télph	contact	fonction
FRMAT001	CELESTINO GARCÍA MEDINA	Calle Oliva, s/n,		30593	Murcia	Espagne	+34 629 13 57 25	Célestino Garcia	Directeur
FRMAT002	HIJOS DE JOAQUÍN RODRÍGUEZ	Calle Primero de Mayo	Rambla del Carmen	30110	Murcia	Espagne	+34 968 83 27 32	Juan Rodriguez	Directeur commercial
FRMAT003	ANTONIO COLLADO	Montesa		46692	Valencia	Espagne	+34 646 63 24 54	Antonio Collado	Directeur
FRMAT004	CUSTODIO MENDONÇA RUIVO	Estrada Da Galvana Vivenda	Ruivo 8005	486	Faro	Portugal	+351 289 82 35 47	Pedro Ruivo	Directeur
FRMAT005	FRUTAS CASIMIRO LDA	Sítio dos Saldagos		529	Algarve	Portugal	+351 917 82 45 45	Casimiro Medina	directeur
FRMAT006	AGRUMAROC	Bd Mohamed 5		20500	Casablanca	Maroc	+212 661 37 14 97	Abdel Souss	directeur
FRMAT007	CITROFRUIT	88 bd prince heritier ouledteima		83350	Ouled Teima	Maroc	+212 662 73 53 27	Usman Aghila	directeur
FRMAT008	SUCRES SAINT LOUIS	Parc du Millénaire 2	35 rue de la ga	75019	PARIS	France	01 41 61 48 00	Joris Waltter	Directeur des ventes

A saisir.

Fournisseurs emballages

code	nom	adresse1	adresse2	code postal	ville	pays	télph	contact	fonction
FREMB001	CRISTALLERIE D'ARQUES	104, avenue du Général de Gaulle		62510	Arques	France		Gilbert Albertino	Directeur technique
FREMB002	CARTOVAL	1 Route de Lafitte,		31390	Carbonne	France	07 61 85 67 01	Patrick Blanc	Directeur technique
FREMB003	IMPRIMERIE WYNANDI SPRL	Avenue de la Salm 26		4980	Trois-Ponts	Belgique	+32 80 68 47 57	Suzanne Maury	directrice des ventes
FREMB004	AIGUOUAL PROVENCE	ch de la vallée		13400	Aubagne	France	04 66 45 60 42	Dominique Eybet	directrice des ventes
FREMB005	CENPAC	zac Val Bréon		77610	Chartres	France	01 64 42 17 17	Julien Montiel	directeur des ventes

A saisir

Fichier des salariés

Prénom Nom	Numéro S.S	date naissance	lieu naissance	date visite médicale	adresse	code postal	ville
Laurent Delcombes	159126930202181	1959-12-14	Lyon	2012-01-04	21 chemin de la farigoule	13830	La Bédoule
Elise Vermont	267011355520885	1967-02-28	Aubagne		3 rue Voltaire	13470	Carnoux en Provence
Eva Branchier	270091300412970	1970-04-24	Arles	2014-02-08	55 boulevard du Sablier	13008	Marseille
Sandrine Lopez	271071310602558	1971-07-04	Septèmes les Vallons	2014-02-08	4 boulevard Jean Jaurès	13400	Aubagne
Valentin Durez	175073414214486	1975-07-01	Lodève	2013-05-05	2 rue Paradis	13006	Marseille
Jonathan Serval	168031320825505	1968-03-03	Marseille	2013-05-05	5 avenue des Chartreux	13005	Marseille
Fred Blanco	168021321020813	1968-02-28	Marseille		Chemin des Gourgounettes	13420	Gemenos
Luc Guedon	170011304204422	1970-01-01	Gemenos		22 rue des Arcades	13420	Gemenos
Florian Delcombes	162058100412886	1962-08-03	Albi	2013-05-05	25 avenue du Prado	13008	Marseille
Eric Riza	190046822412320	1990-04-06	Mulhouse	2013-05-05	Chemin du Château	13830	Roquefort la Bédoule
Paola Grange	286031305602580	1986-03-16	Martigues	2014-09-14	route de Marseille	13190	Allauch
Sébastien Vermont	167121302114402	1967-12-27	Aubagne		45, Rue du Square	13090	Aix en Provence
Martine Brun	287113417232580	1987-11-03	Montpellier		rue des églantiers	13360	Roquevaire
Anthony Planque	187111310324039	1987-11-27	Salon de Provence		2 rue Marius Cesar	13360	Pont de l'Etoile

Fichier saisi.

LES CONTRATS DE TRAVAIL

Référence contrat	nom du salarié	type de contrat	salaire	date de début	date de fin
Dir01	Laurent Delcombes	CDI	6 800,00 €	01/01/2014	
Dir02	Eva Branchier	CDI	4 500,00 €	01/01/2014	
Dir03	Valentin Durez	CDI	4 500,00 €	01/01/2014	
Dir04	Florian Delcombes	CDI	4 500,00 €	01/01/2014	
Dir05	Sébastien Vermont	CDI	4 800,00 €	01/01/2014	
Dir06	Martine Brun	CDI	4 800,00 €	01/01/2014	
EMP01	Elise Vermont	CDI	2 500,00 €	01/01/2014	
EMP02	Sandrine Lopez	TEMPS PARTIEL	2 000,00 €	01/02/2014	
EMP03	Jonathan Serval	CDI	2 300,00 €	01/02/2014	
EMP04	Paola Grange	CDI	2 900,00 €	01/01/2014	
EMP05	Anthony Planque	CDI	2 100,00 €	01/01/2014	
OUV01	Fred Blanco	CDI	2 100,00 €	01/01/2014	
OUV02	Luc Guedon	CDD	2 100,00 €	01/12/2014	31/08/2015
OUV03	Eric Riza	CDI	2 100,00 €	01/02/2014	

Fichier saisi.

Autres

UTILISATEURS

- Tous les salariés ont été identifiés « utilisateurs » de la base avec des droits affectés selon leurs fonctions. Leurs « login » et mot de passe correspondent à leurs noms en lettres minuscules. Pensez à vérifier dans la base, certains salariés ont le même nom de famille. Leurs login et mot de passe ont donc été modifiés (+ 1^{er} lettre du prénom).
- Il est possible de créer des utilisateurs « stagiaires » avec des droits affectés selon le service.

CRM

Il a été volontairement choisi de ne pas recruter les commerciaux et ne pas paramétrer la CRM afin de laisser aux enseignants, les choix de paramétrage selon le niveau et la filière d'enseignement.

COMPTABILITE

- L'exercice 2015 a été ouvert.
- La balance de départ a été saisie
- Les comptes comptables « spécifiques » (ex : achats de matières premières A, B Ventes de produits finis « Agrumi ...etc) ont été créés
- TVA Vente :
La TVA applicable de 5,5%
- En achat :
matières premières : 5,5%
emballages et autres biens et services : 20%
- Gestion des importations et exportations : application des règles comptables et fiscales en vigueur.

GED

- Afin de laisser un libre choix aux utilisateurs de cette base, la GED n'a pas été configurée.

GESTION DES STOCKS

Seule une gestion selon la méthode du 1^{er} entré, 1^{er} sorti est proposée par cette version d'OpenErp.

RESSOURCES HUMAINES

- Sur cette version d'OpenErp, le module paye ne fonctionne pas. Il est possible de paramétrer certains éléments du module « ressources humaines » et de gérer les contrats, recrutements, absences, congés du personneletc.

GESTION DES INVESTISSEMENTS ET AMORTISSEMENTS.

- Il n'est pas possible de gérer les composants d'un bien à partir de cette version d'OpenErp.
- Il n'est proposé de calculer les amortissements que selon les systèmes linéaire et dégressif.